

ILHA GRANDE

SAÍDAS JORNADA SUB

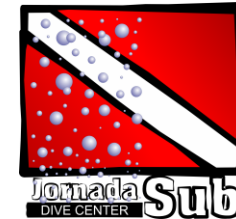

Saídas Mensais



Ilha Grande

A Ilha Grande, faz parte de um arquipélago de 187 ilhas e ilhotas, localizada na Baía da Ilha Grande, costa oeste do Estado do Rio de Janeiro, região também conhecida como Costa Verde. A região é um dos locais mais bonitos do Oceano Atlântico. Embora, juridicamente pertença ao município de Angra dos Reis como 3º Distrito municipal, com sede na Vila do Abraão, a Ilha Grande fica de frente também para os municípios de Mangaratiba e Paraty. O mar predominante verde, abriga valiosa e biodiversidade e belos cenários.

Sua posição é: Latitude S: Entre 23°05' e 23°14' — Longitude W: Entre 44°05'e 44°23'

Fonte: www.ilhagrande.com.br

Ilha Grande



Parques e Reserva Biológica na Ilha Grande

A Ilha Grande, abriga áreas remanescentes da Mata Atlântica, hoje quase extinta no Brasil. É uma parte insular (de ilha) pertencente a Área de Proteção Ambiental dos Tamoios (APA dos TAMOIOS) e está dividida em 3 áreas mais específicas com o objetivo de manter a preservação e proteção as espécies de fauna e flora raras, ameaçadas de extinção:

O Parque Estadual da Ilha Grande (PEIG) ;

O Parque Estadual Marinho do Aventureiro (PEMA) ;

A Reserva Biológica da Praia de Sul (RBPS) .

A soma das áreas do Parque Estadual da Ilha Grande e da Reserva Biológica da Praia de Sul é de 154,88 km² que representa 80% da área total da Ilha Grande. Fora desta área estão as terras baixas das principais comunidades habitadas. As enseadas de Palmas, Abraão, Estrelas, Saco do Céu, Bananal, Sítio Forte, Araçatiba e as praias da Longa, Japariz e Matariz. Estas constituem Zonas de ocupação controlada.

Fonte: www.ilhagrande.com.br

Pousada Náutilus

A Pousada é sensacional para mergulhadores. A marina é conjugada a pousada, que possui uma enseada particular, onde já é possível fazer mergulhos de praia.

As refeições, incluídas no pacote, são um espetáculo à parte. Regime nem pensar!

O ambiente é mais do que acolhedor, realmente único!

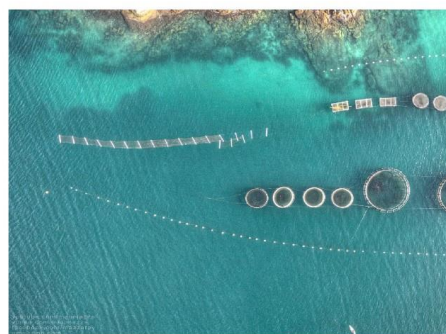
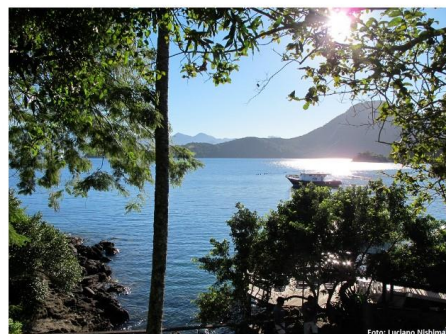

- As acomodações são selecionadas de maneira a acomodar as pessoas conforme o perfil: quarto para casal /familiar, quarto masculino e quarto feminino.
- Solicitações específicas de quarto – sujeito à disponibilidade. Consultar valor adicional na tabela de valores.
- Todas as acomodações possuem ventilador de teto.

Pousada Náutilus

Acomodações Grupo

- A Pousada possui conexão wi-fi, mas um pouco instável.
- Roupas de cama e toalhas de banho são fornecidas e amenidades como shampoo e sabonete.

Pousada Náutilus

Informações Gerais

Mergulhos

Os mergulhos na Pousada Náutilus podem ser feitos de praia ou embarcados. A pousada possui 3 embarcações próprias e a marina fica no deck local.

A Ilha Grande possui uma variedade de pontos de mergulhos, e condições de mar bastante abrigadas

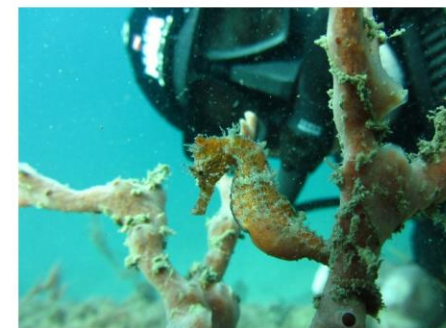



INCLUI:

✓ Transporte ônibus ou microônibus partindo Jundiaí ou São Paulo até Angra dos Reis

✓ Saída na sexta feira às 21h30 de Jundiaí/22h30 de São Paulo

✓ Hospedagem Pousada Náutilus

✓ Pensão completa (Café, almoço e jantar)

✓ 2 mergulhos ao dia (fim de semana 4 mergulhos)

✓ Aluguel de equipamentos para mergulhadores em check-out de curso básico

OPCIONAL:

✓ Mergulho noturno

✓ Mergulhos Extras

NÃO INCLUI:

✓ Bebidas

✓ Aluguel de equipamentos para mergulhadores credenciados

✓ Gastos durante o trajeto

✓ Petiscos e Snacks na pousada

Descrição do Pacote

Day-by-day



- 1º DIA – Saída de Jundiaí às 21h30 , passando por São Paulo aproximadamente às 22h30.
 - *Estacionamento em Jundiaí – Picanha da Nove (em frente à Jornada Sub) – aprox. R\$ 50,00 o fim de semana (pagar antecipadamente no caixa do restaurante)*
 - *Estacionamento em São Paulo – Blue & Red Park – Av. Cruzeiro do Sul, 1819 – Santana - (11) 2089-0058 - R\$ 60,00 o fim de semana.*
- 2º DIA – Travessia de barco Angra dos Reis – Ilha Grande. Chegada na Pousada para o Café da Manhã e saída embarcada às 9h para 2 mergulhos. Alunos em check-out de básico permanecem no deck para os mergulhos iniciais. Retorno para o Almoço em torno das 14h.
- 19h30 – Churrasco
- 20h30 – Jantar
- Mergulho noturno opcional para credenciados
- ÚLTIMO DIA – 7h30 – Preparação dos equipamentos no barco.
- 08h00 – Café da Manhã
- 08h30 – Saída para 2 mergulhos. Retorno na pousada para almoço.
- 14h30 – Foto do grupo e saída embarcada
- 16h00 – Saída para São Paulo. Chegada em Jundiaí em torno das 01h00.

Política de cancelamento

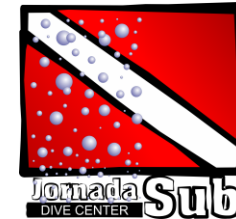

O cancelamento da saída após a confirmação da presença implica em vários transtornos de ordem organizacional e financeira, e não raro, muitas vezes o cancelamento de uma única pessoa deflagra o cancelamento de toda uma operação, caso ela seja necessária para atingir o quórum para viabilização da saída.

Em função disso, a maioria das operadoras de mergulho, pousadas e empresas de transporte estão cobrando taxa de “no show” pelo cancelamento fora dos prazos, procurando desta maneira melhora na previsibilidade e conseqüentemente na qualidade e garantia dos serviços prestados.

Para cálculo do prazo, considere a data da saída e subtraia o número de dias do prazo. HORÁRIO ATÉ O MEIO-DIA DA DATA.

Até 10 DIAS DE ANTECEDÊNCIA	Valor multa: 10% DO TOTAL DO PACOTE
Até 7 DIAS DE ANTECEDÊNCIA	Valor multa: 30% DO TOTAL DO PACOTE
Até 5 DIAS DE ANTECEDÊNCIA	Valor multa: 50% DO TOTAL DO PACOTE
Até 2 DIAS DE ANTECEDÊNCIA	Valor multa: 80% DO TOTAL DO PACOTE
Após 2 DIAS	Valor multa: 100%

* A isenção da multa será possível, no caso da vaga ser preenchida.